



| 1

- 1 | Sicht von Süden
- 2 | Atelier im Untergeschoss
- 3 | Küche und Essbereich im Erdgeschoss
- 4 | Zimmer im Dachgeschoss
- 5 | Situation 1:1600



| 2



| 3



| 4

Wohn- und Atelierhaus am Kapuzinerweg in Luzern

Büro und Atelier, 2 Maisonette-Wohnungen, Projekt 2000, Kosten 1.6 Mio. Franken, Ausführung 2003-04

Das Atelier- und Wohngebäude liegt mitten in der Stadt Luzern, hinter der Hofkirche. Aus den auf der Südwestseite gelegenen Wohnzimmern besteht Sicht auf die Stadt und den Pilatus. Die Wohnungen sind so konzipiert, dass zur niedriger gelegenen Erdgeschosswohnung die Dachterrasse mit der besseren Aussicht gehört. Die Atelier und Wohnräume sind auf den Garten und den angrenzenden Park orientiert.

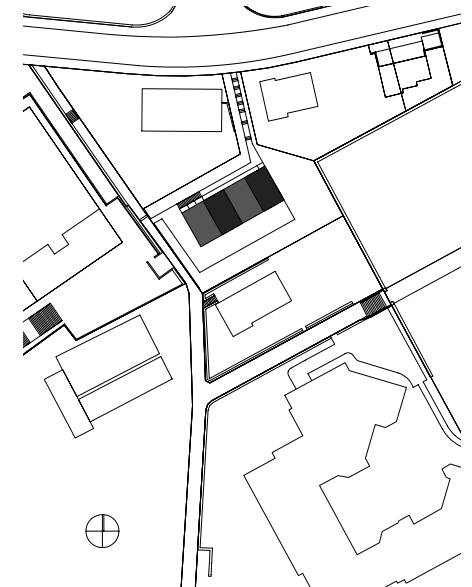

| 5

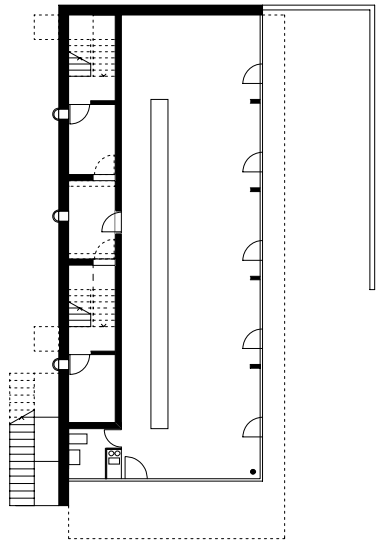

| 1

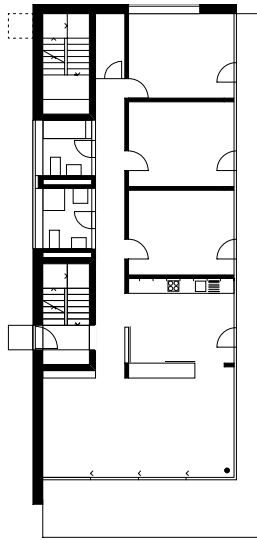

| 2

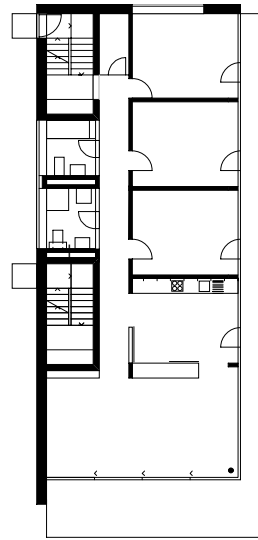

| 3

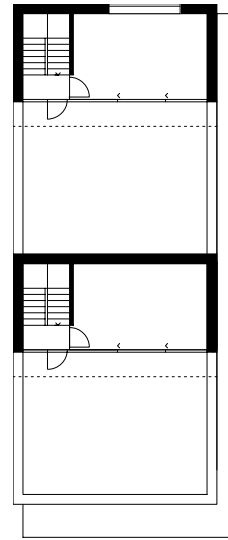

| 4

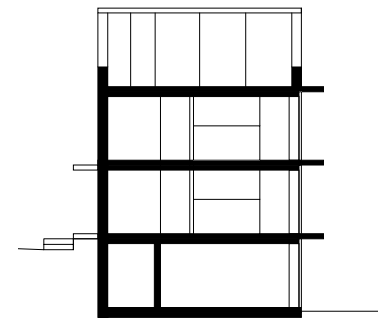

| 5

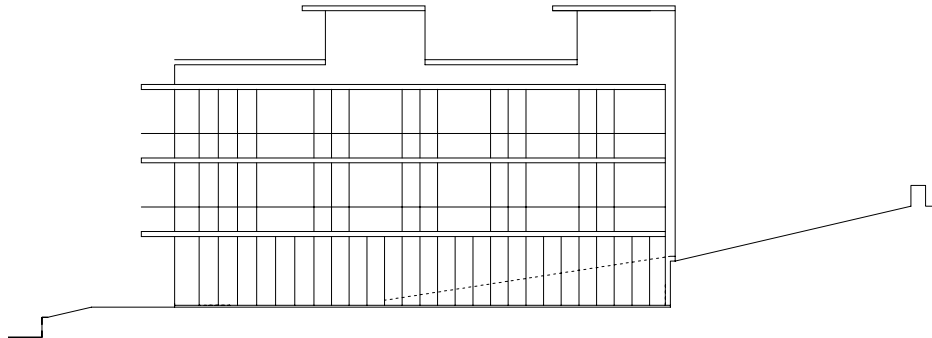

| 6

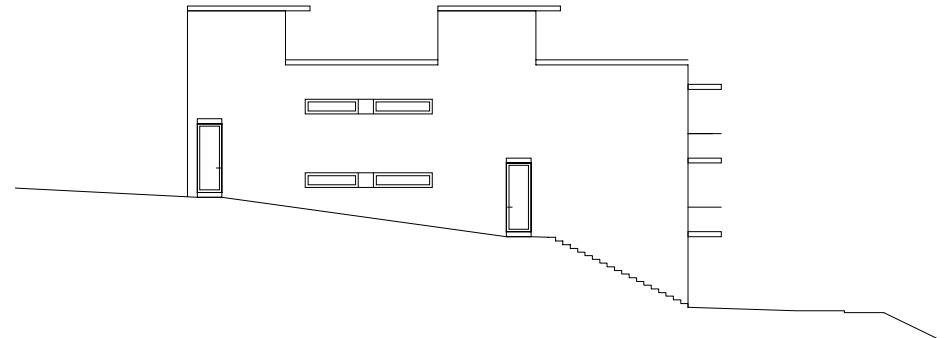

| 7

- 1 | Grundriss Untergeschoss 1:300
- 2 | Grundriss Erdgeschoss 1:300
- 3 | Grundriss Obergeschoss 1:300
- 4 | Grundriss Dachgeschoss 1:300

- 5 | Schnitt 1:300
- 6 | Fassade Südost 1:300
- 7 | Fassade Nordwest 1:300